

ESPAÇO FÍSICO

FAUFBA

PROPOSTA DE ZONEAMENTO

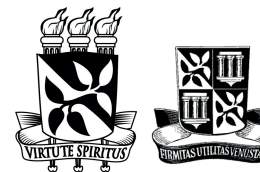

FACULDADE DE ARQUITETURA
UNIVERSIDADE FEDERAL DA BAHIA
SALVADOR, 12 DE NOVEMBRO DE 2020

ESPAÇO FÍSICO FAUFBA

ESTE DOCUMENTO VISA TORNAR PÚBLICO UMA PRIMEIRA SÍNTESE DOS ESFORÇOS COLETIVOS DA COMISSÃO DE REESTRUTURAÇÃO DO ESPAÇO FÍSICO DA FAUFBA FORMADA PELA CONGREGAÇÃO EM 18/09/2020 ATRAVÉS DE UMA PROPOSTA PRELIMINAR DE NOVO ZONEAMENTO, COM OS SEGUINTE USOS: ENSINO, PESQUISA, EXTENSÃO E ÁREAS ADMINISTRATIVAS.

COMISSÃO FORMADA PELA CONGREGAÇÃO EM 18/09/2020 E COMPOSTA POR:

DIREÇÃO: SERGIO EKERMAN E JOÃO MAURÍCIO RAMOS

PPGAU: NIVALDO VIEIRA E FÁBIO VELAME

MP-CECRE: MARIELY CABRAL E NATÁLIA GROETELAARS

RAU+E: HELIANA METTIG E CARLOS BONFIM

COLEGIADOS: ROBÉRIO NASCIMENTO E JOSÉ DE LIMA

SERVIDORES TÉCNICO-ADMINISTRATIVOS: DAIANE PEREIRA E
CARINA GONÇALVES

PESQUISA E EXTENSÃO: DILTON LOPES E MAYARA ARAÚJO

REPRESENTAÇÕES ESTUDANTIS: FAYOLA CAUCAIA E SARON
DAMASCENO

ESCRITÓRIOS MODELOS: NAYANE LOBO E ARIANE PURIDADE

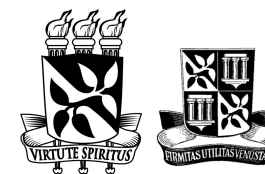

FACULDADE DE ARQUITETURA
UNIVERSIDADE FEDERAL DA BAHIA
SALVADOR, 12 DE NOVEMBRO DE 2020

RUA CAETANO MOURA

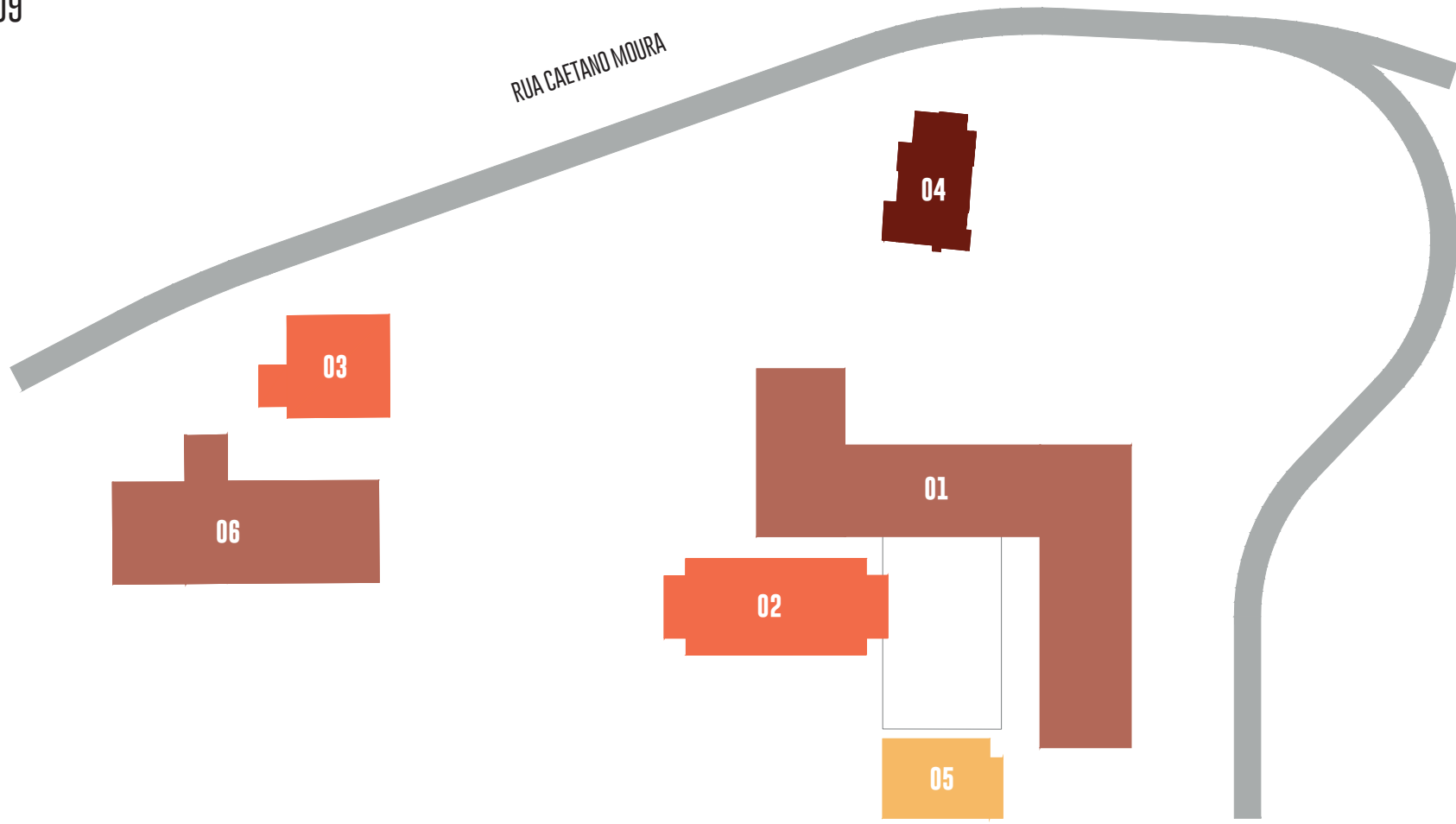

01
EDIFÍCIO PRINCIPAL
ENSINO / GRADUAÇÃO
BIBLIOTECA
PESQUISA / GRADUAÇÃO
SALA DE PROFESSORES
ESPAÇOS ADMINISTRATIVOS
ESCRITÓRIOS MODELOS

02
ANEXO
PESQUISA / PÓS-GRADUAÇÃO
ENSINO / GRADUAÇÃO
ENSINO / PÓS-GRADUAÇÃO
DIRETÓRIO ESTUDANTIL

03
CEAB
PESQUISA / PÓS-GRADUAÇÃO
ENSINO / PÓS-GRADUAÇÃO

04
CASINHA
EXTENSÃO / PÓS-GRADUAÇÃO
ENSINO / PÓS-GRADUAÇÃO
PESQUISA / PÓS-GRADUAÇÃO
CONGREGAÇÃO

05
MÓDULO IANSÃ
LABORATÓRIOS DE TECNOLOGIA
MARCENARIA
CANTEIRO EXPERIMENTAL

06
PAF-VI
ENSINO / GRADUAÇÃO



ZONEAMENTO



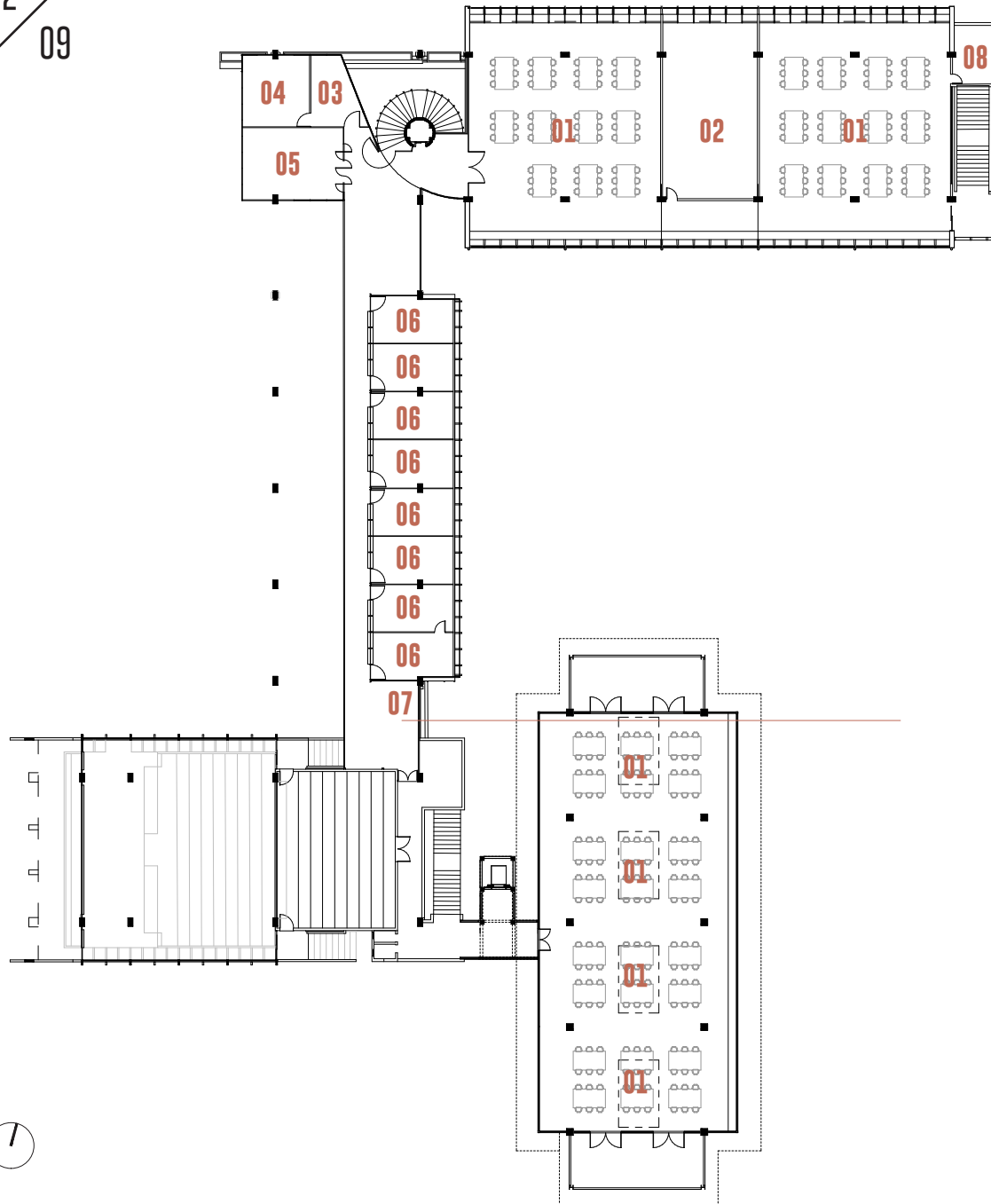

ENSINO DE GRADUAÇÃO

- 01 SALA DE ATELIER
- 02 SALA LIGFAU

ADMINISTRAÇÃO

- 03 SECRETARIA DIREÇÃO
- 04 GABINETE DIREÇÃO
- 05 COORDENAÇÃO DE APOIO ACADÊMICO
- 06 GABINETE ADMINISTRAÇÃO
- 07 COPA (VERIFICAR POSSIBILIDADE)
- 08 ALMOXARIFADO

MEZANINO



03 / 09

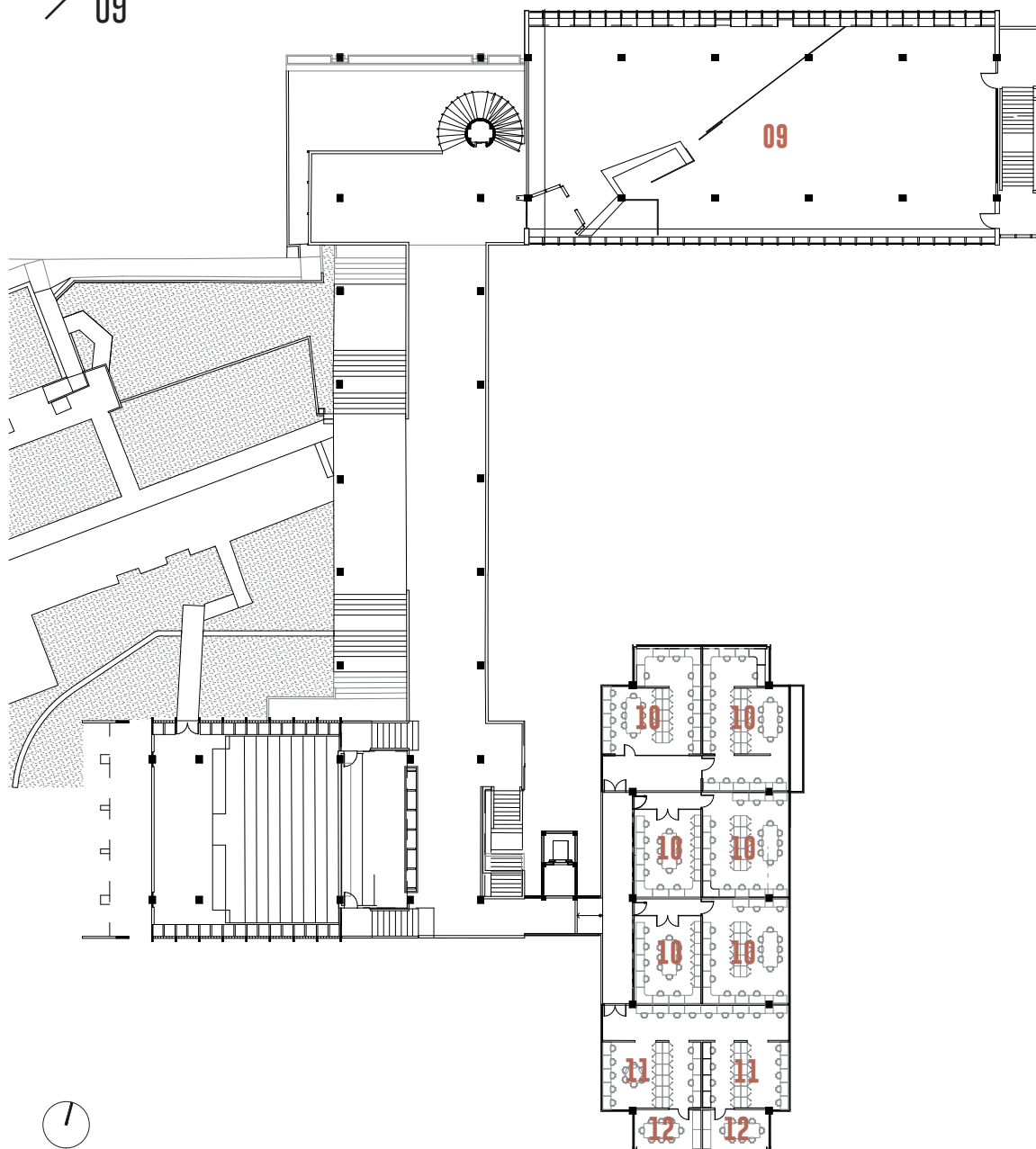

BIBLIOTECA

09 BIBLIOTECA

PPGAU

10 GRUPO DE PESQUISA

LAJOTA

- 11 ESTAÇÕES DE TRABALHO COMPARTILHADAS PARA:
GRUPOS DE ESTUDO
GRUPOS DE PESQUISA EM FORMAÇÃO
COORDENADORES DE PROJETOS DE PESQUISA/EXTENSÃO
PROFESSORES-PESQUISADORES SEM VINCULAÇÃO - PPGAU
BOLSISTAS DE INICIAÇÃO CIENTÍFICA
- 12 SALA DE REUNIÃO COMPARTILHADA

TÉRREO



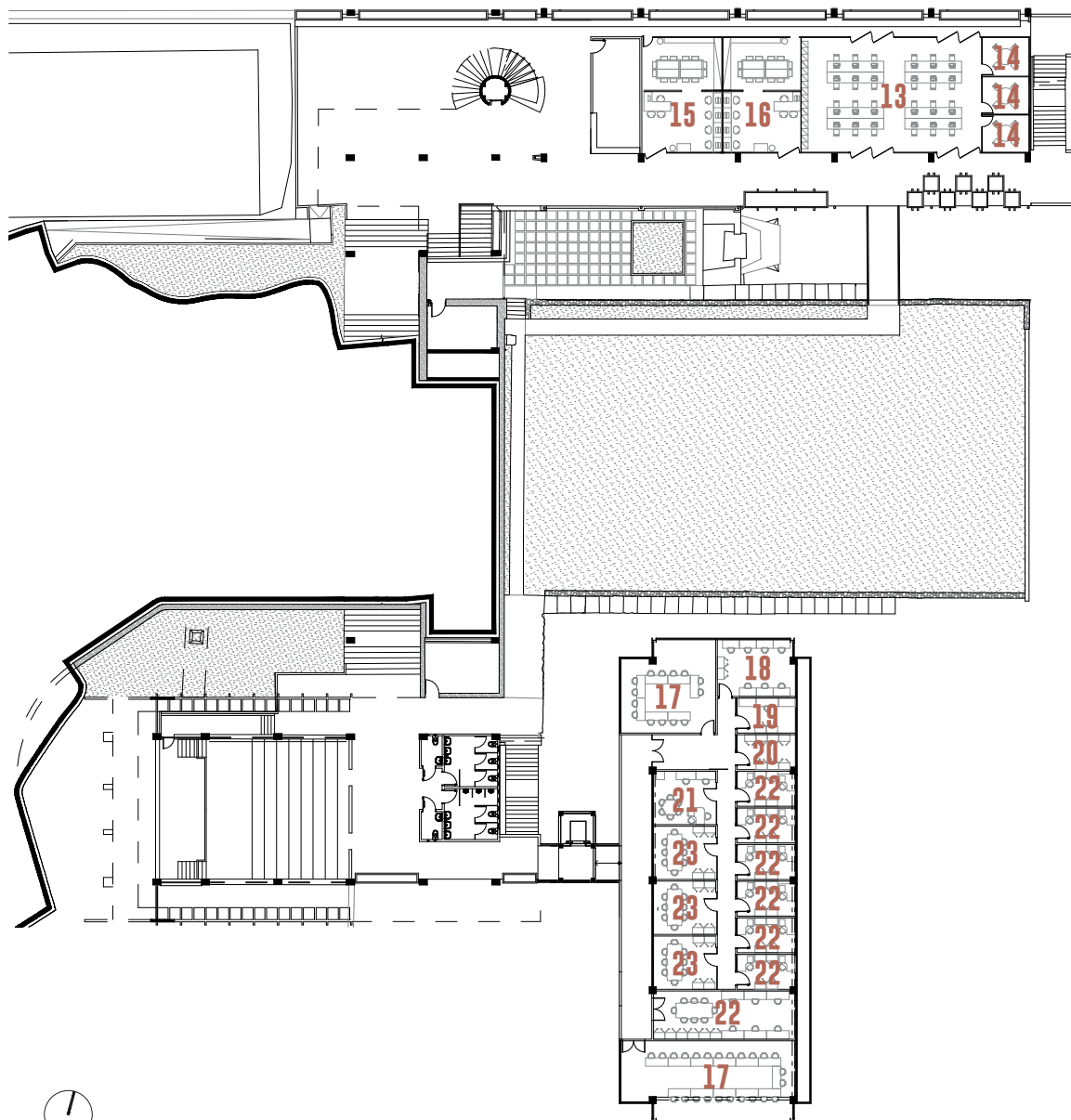

SALA DE PROFESSORES

- 13 SALA DE PROFESSORES
- 14 SALA DE REUNIÃO COMPARTILHADA

ESCRITÓRIOS MODELOS

- 15 ESCRITÓRIO MODELO
- 16 EMPRESA JÚNIOR

PPGAU

- 17 SALA DE AULA/REUNIÃO
- 18 NAPPE
- 19 GABINETE COORDENAÇÃO
- 20 ARQUIVO PPGAU
- 21 SECRETARIA
- 22 GRUPO DE PESQUISA
- 23 SALA DE REUNIÃO COMPARTILHADA

PRIMEIRO SUBSOLO



05
/
09

ESPAÇO
FÍSICO
FAUFBA

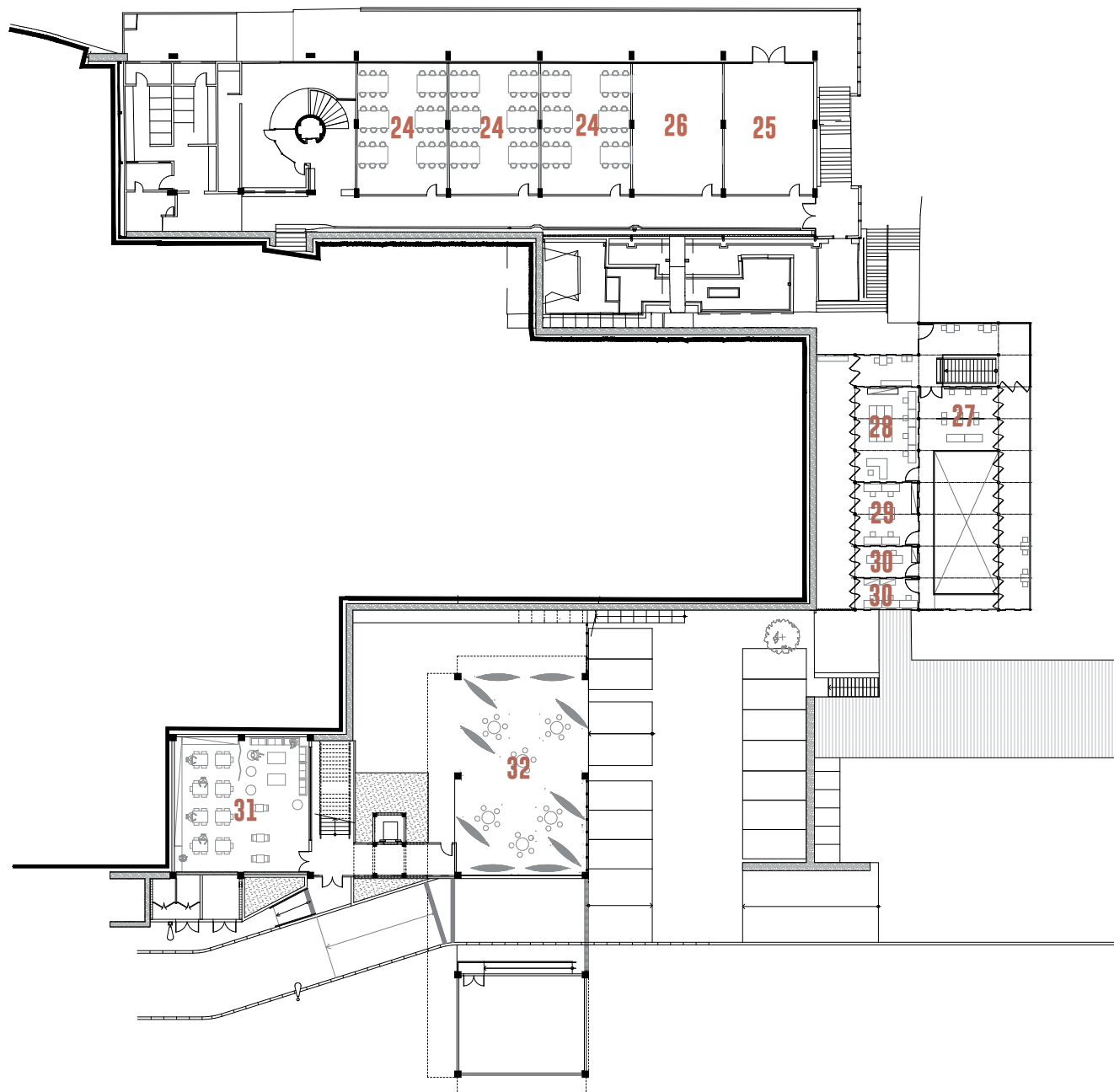

ENSINO GRADUAÇÃO

- 24 SALA DE AULA
- 25 LABORATÓRIO DE CONFORTO AMBIENTAL

ARQUIVO FAUFBA

- 26 ARQUIVO ADMINISTRATIVO FAUFBA - ESTANTES DESLIZANTES JÁ INSTALADAS

CANTEIRO EXPERIMENTAL

- 27 ÁREA DE EXPOSIÇÕES
- 28 FADIGA
- 29 LACAMTEC
- 30 TECTÔNICA

DIRETÓRIO DOS ESTUDANTES

- 31 DEA

ÁREA DE CONVIVÊNCIA

- 32 ÁREA DE CONVIVÊNCIA

SEGUNDO
SUBSOLO



06 / 09

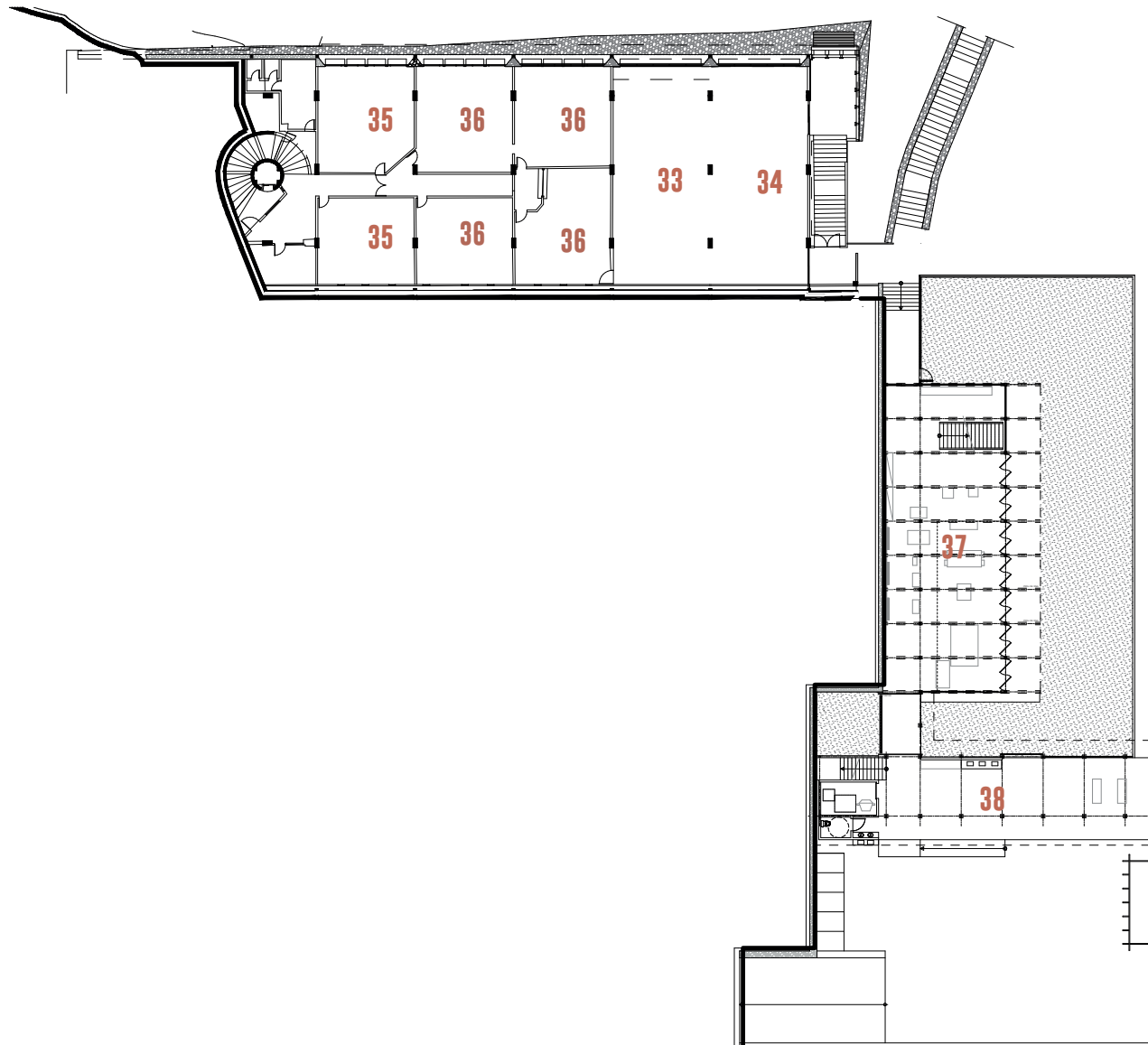

ESPAÇO
FÍSICO
FAUFBA

ENSINO DE GRADUAÇÃO

- 33 LABORATÓRIO DE EXPRESSÃO GRÁFICA (MULTIGRAF)
- 34 ATELIER DE ARTES, OFÍCIOS E MAQUETES
- 35 SALA LIGFAU

LCAD

- 36 LCAD

CANTEIRO EXPERIMENTAL

- 37 MARCENARIA
- 38 CANTEIRO EXPERIMENTAL



TERCEIRO
SUBSOLO



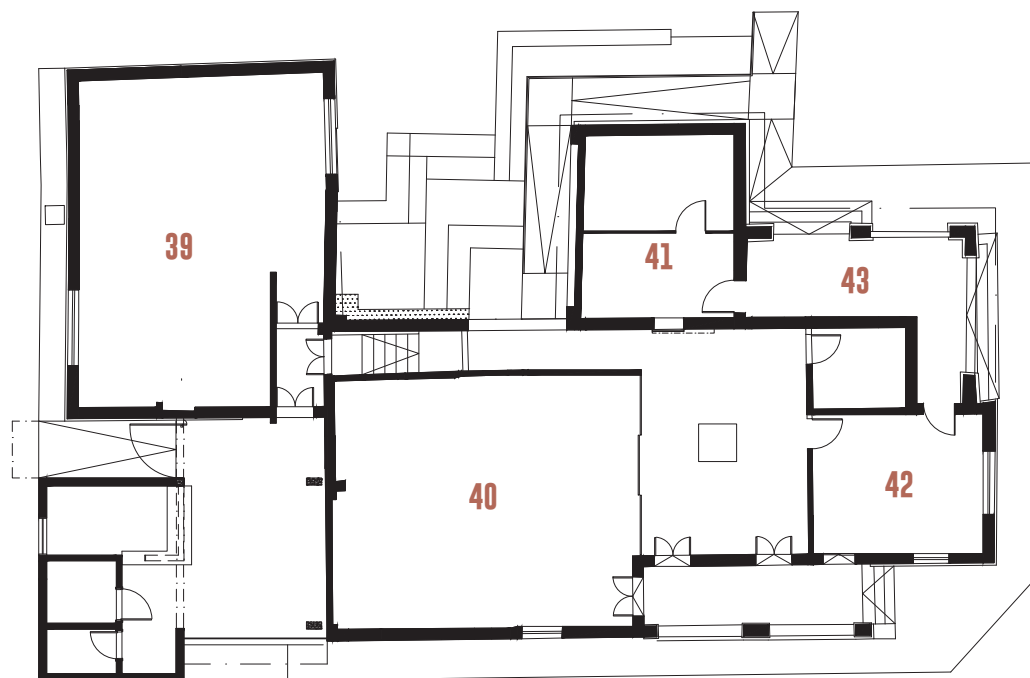

CONGREGAÇÃO

39 CONGREGAÇÃO / REUNIÕES

RAU+E

40 SALA DE AULA

41 ESTAÇÕES DE TRABALHO/ORIENTAÇÃO

42 LABHABITAR

43 REDÁRIO



CASINHA



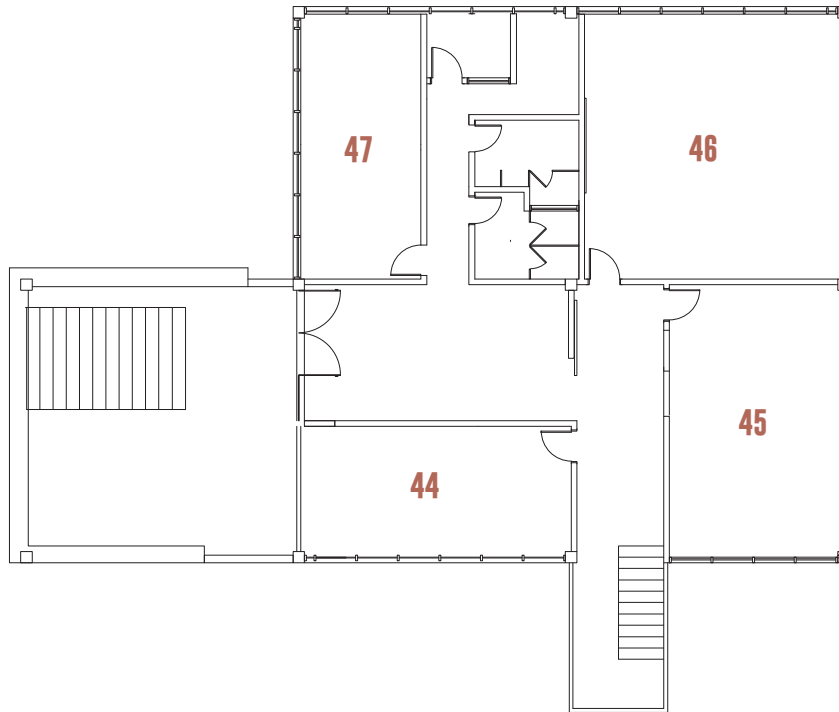

CEAB

- 44** DIGITALIZAÇÃO E TRATAMENTO DE ACERVOS
- 45** SALA DE CONSULTA - BIBLIOTECÁRIA
- 46** ACERVO CEAB
- 47** RACK/ ATENDIMENTO ESTUDANTES DO MP-CECRE



CEAB

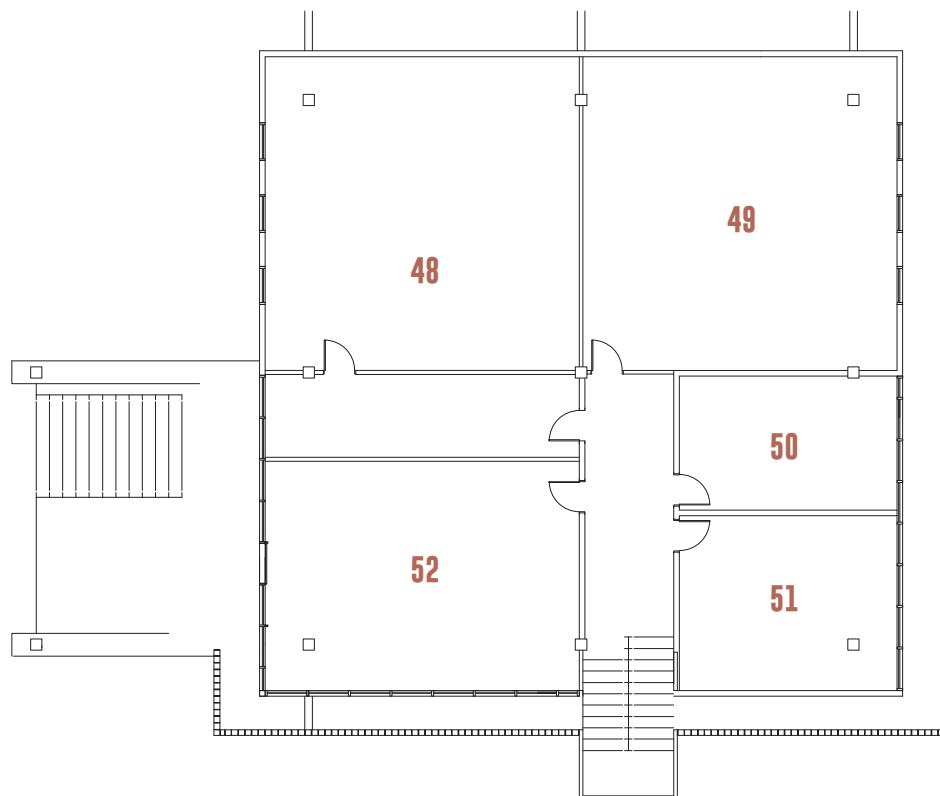

**CEAB**

- 48** ACERVO CEAB
- 49** SALA DE AULA MP-CECRE
- 50** SALA DE REUNIÃO
- 51** COORDENAÇÃO MP CECRE
- 52** COORDENAÇÃO CEAB

OBS: PROVER ÁREA DE CIRCULAÇÃO PARA INSTALAÇÃO DE FUTURO ELEVADOR NA VARANDA.

**CEAB**